



egzemplarz nr 4 z 3

**OPIS I OSZACOWANIE WARTOŚCI
RUCHOMOŚCI I ZNAKU TOWAROWEGO PRZEDSIĘBIOR-
STWA
FRUIT LOGISTICS SP. Z O.O. w upadłości
z siedzibą w Ostrowcu
dla celów
postępowania upadłościowego**

Ostrowiec 1C, 05-650 Chynów

KRS: 0000338408, REGON: 142029841, NIP: 7972014855

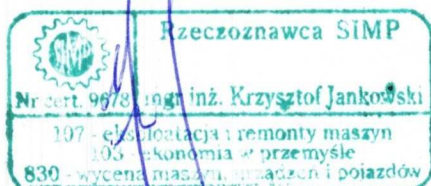

Podpis i pieczęć autora opracowania

mgr inż. Krzysztof Jankowski

biegły Sądu Okręgowego w Warszawie i Sądu Okręgowego Warszawa-Praga w Warszawie
z dziedziny: księgowości, rachunkowości, finansów, ekonomii, ekonomiki, wyceny i analizy przedsiębiorstw

w zakresie: wyceny ruchomości, w tym opis i oszacowanie wartości przedsiębiorstw, środków trwałych (oprócz nieruchomości) na potrzeby m.in. postępowań upadłościowych, restrukturyzacji, prywatyzacji przedsiębiorstw

Warszawa, 15 marca 2021 r.

1. PRZEDMIOT I ZAKRES OPRACOWANIA

Przedmiotem wyceny są ruchomości i znak towarowy , wchodzące w skład masy upadłości, przedsiębiorstwa Fruit Logistics sp. z o.o. w upadłości, spisane w wykazie otrzymanym od syndyka, wg którego następnie dokonano oszacowania wartości (w załączeniu). Wyceny dokonano wg nazewnictwa przyjętego w spisach z natury oraz w porządku i układzie, takim, jak arkusze spisowe otrzymane od syndyka.

Zakres opinii dotyczy ustalenia wartości rynkowej i ustalenia wartości likwidacyjnej przedmiotowych składników majątkowych.

2. CEL WYCENY

Wycena niniejsza sporządzona jest na potrzeby postępowania upadłościowego przedsiębiorstwa Fruit Logistics sp. z o.o. w upadłości, z siedzibą w Ostrowcu 1C, 05-650 Chynów, przed Sądem Rejonowym w Radomiu, V Wydział Gospodarczy, ul. Warszawska 1, 26-610 Radom, sygn. akt V GU 197/20.

3. PODSTAWY FORMALNO-PRAWNE OPRACOWANIA

3.1. Podstawa formalna

Podstawę formalną opracowania stanowi umowa z dnia 18 lutego 2021 r. zawarta pomiędzy syndykiem masy upadłości przedsiębiorstwa Fruit Logistics sp. z o.o. w upadłości z siedzibą w Ostrowcu, a Joanną Bondą, dotycząca sporządzenia wyceny składników majątku masy upadłości Fruit Logistics sp. z o.o. w upadłości, zgodnie z przepisami ustawy z dnia 28 lutego 2003 r. Prawo Upadłościowe w szczególności zgodnie z art. 319 ustawy Prawo Upadłościowe.

3.2. Podstawy materialno-prawne

- Ustawa z dnia 28 lutego 2003 r. – prawo upadłościowe (tj. z dnia 18 czerwca 2020 r. ([Dz.U. z 2020 r. poz. 1228](#)));
- Ustawa z dnia 23 kwietnia 1964 r. Kodeks Cywilny (tj. z dnia 16 września 2020 r. ([Dz.U. z 2020 r. poz. 1740](#)));

- Ustawa z dnia 17 listopada 1964 r. Kodeks postępowania cywilnego (tj. z dnia 7 sierpnia 2020 r. ([Dz.U. z 2020 r. poz. 1575](#)));
- Ustawa Kodeks Spółek Handlowych z dnia 15 września 2000 r. (tj. z dnia 22 lipca 2020 r. ([Dz.U. z 2020 r. poz. 1526](#)));
- Ustawa z dnia 29 września 1994 r. o rachunkowości (tj. z dnia 17 grudnia 2020 r. ([Dz.U. z 2021 r. poz. 217](#))).

3.3. Źródła danych merytorycznych

- Wykaz składników majątkowych przedstawiony przez Zamawiającego, podlegających wycenie;
- Informacje z rynku, wiedza specjalna biegłego rzeczoznawcy.

3.4. Podstawy metodologiczne

- Międzynarodowe standardy wyceny IVSC (wydanie polskie), PFSRM, Warszawa 2005;
- Standardy zawodowe rzeczoznawców majątkowych PFSRM;
- Standardy rzeczoznawców SIMP w zakresie szacowania wartości maszyn, urządzeń i pojazdów, 2014;
- K. Dobrucki Zasady wyceny maszyn i urządzeń, wyd. ARR S.A., Zielona Góra 1994;
- H. Macniak, Z. Makowicz Vademecum wyceny maszyn, urządzeń i środków transportu, wyd. ODDK, 2004;
- T. Martyniuk Rzeczowy majątek trwały – wycena i ewidencja, wyd. ODDK, 1998;
- T. Klimek Standard wyceny środków technicznych- wyd. dla BOMISU Katowice wrzesień 2004;

4. DATY ISTOTNE DLA SPORZĄDZENIA WYCENY

Data sporządzenia wyceny:	15-03-2021 r.
Data na którą określono wartość:	02-03-2021 r.
Data na którą uwzględniono stan szacowanych składników majątkowych	02-03-2021 r.

5. UWARUNKOWANIA OSZACOWANIA I OPIS SZACOWANYCH RUCHOMOŚCI

Opracowanie zostało wykonane na podstawie dostępnych materiałów przekazanych autorowi niniejszego opracowania i oględzin szacowanych ruchomości. Oględzin dokonano w dniu 2 marca 2021 r. w siedzibie upadłej, w Ostrowcu 1C, 05-650 Chynów.

Wg uzyskanych informacji przez biegłego rzeczoznawcę, na dzień przejęcia majątku upadłej spółki przez syndyka, część urządzeń była zdeinstalowana. Nie możliwym było ich uruchomienie. Potwierdzeniem sprawności maszyn i urządzeń jest uruchomienie ich i stwierdzenie prawidłowej pracy na podstawie prawidłowości produktu przez nie wytwarzanego. W każdym innym przypadku biegły rzeczoznawca nie jest w stanie potwierdzić sprawności i kompletności maszyny bądź urządzenia. W przypadku upadłej spółki, biegły nie znalazł osoby, która potwierdziłaby sprawność maszyn i urządzeń na dzień przejęcia ich przez syndyka, stanowiących składniki masy upadłościowej. Na okoliczność prób ustalenia stanu technicznego maszyn i urządzeń, biegły rzeczoznawca otrzymał pismo skierowane do Prokuratury Rejonowej w Grójcu z dnia 22 września 2020 r. wraz z oświadczeniem sporządzonym przez byłego wiceprezesa zarządu przedsiębiorstwa Fruit Logistics sp. z o.o., Karola Gizę.

W pismach tych jako fakt, wpisano brak jednostki sterującej sortownicą do owoców firmy SORTER, natomiast sprawności i kompletności innych maszyn i urządzeń piszący Karol Giza nie jest w stanie określić.

Odniesienie kwotowe wartości rynkowej maszyn i urządzeń na dzień wyceny, do ceny ich zakupu, może mieć miejsce w przypadku porównywania tej samej rzeczy, mającej te same własności użytkowe. Można wtedy mówić o proporcjonalności tych dwóch wartości po uwzględnieniu stopnia nowoczesności, zużycia technicznego i podatności rynkowej na dzień zakupu i na dzień wyceny, okoliczności sprzedaży.

Dla środków technicznych stanowiących składniki masy upadłości, brak jest dokumentacji technicznej maszyn i urządzeń „DTR”, świadectw zgodności i dokumentacji OT wprowadzenia środków technicznych na stan przedsiębior-

stwa. Ich brak powoduje, że potencjalny nabywca, nabywający te środki techniczne nie ważne na jakich warunkach, bez usunięcia tych okoliczności nie będzie mógł w sposób legalny z nich korzystać. Kupowanie urządzeń w tych uwarunkowaniach niesie dla kupującego duże ryzyko. Brak gwarancji, a przede wszystkim składniki masy upadłości sprzedawane są w trybie sprzedaży egzekucyjnej, jest okolicznością dodatkowo wpływającą na spadek ich wartości.

Każdy z wyżej wymienionych czynników występując razem lub oddzielnie, powoduje taki sam skutek w postaci utraty możliwości użytkowania.

Mając na względzie powyższe, wartość rynkową maszyn i urządzeń wchodzących w skład składników masy upadłości przedsiębiorstwa Fruit Logistics sp. z o.o. w upadłości, stanowić będzie wartość pozostałości. Wartość rynkowa WR równa będzie wartości likwidacyjnej WL. Dotyczy to środków technicznych, dla których nie można obecnie ustalić poprawnego działania lub ustalono, że są niesprawne.

Biegły na potrzeby sporządzenia niniejszego opracowania, ocenia stan fizyczny na dzień oględzin, to jest na dzień 02 marca 2021 r. wg stanu jaki zobaczył i co może w związku z tym może stwierdzić. Biegły, jak już wcześniej podniósł, nie może potwierdzić, że urządzenia są kompletne i że są sprawne.

Oszacowanie niniejsze uwzględnia powyższe okoliczności i co ma odzwierciedlenie w oszacowanych wartościach.

Szacowane ruchomości można pogrupować w sposób następujący:

- linie do pakowania jabłek,
- środki transportu bliskiego i dalekiego,
- sprzęt techniczny niskocenny,
- inne.

Linie do sortowania i pakowania zostały wykonane pod konkretne zamówienie inwestora. Rynek wtórny na tego rodzaju sprzęt obecnie występuje śladowo. W czasie, gdy wystąpiły możliwości otrzymania dotacji europejskich do inwestycji, nastąpił wysyp tego rodzaju inwestycji. W regionach produkcji jabłek powstało wiele przedsiębiorstw tego rodzaju, jak szacowane. Dotacje

unijne, które były wykorzystywane nie zawsze w sposób zasadny i przemysłowy, zniekształcały rzeczywiste ceny nabycia nabywanych środków. Wg oceny biegłego rzeczoznawcy ceny transakcyjne wykazywały tendencję zawyżenia o około 30% w stosunku do cen bez dotacji.

Na dzień wyceny, rynek zbytu jabłek załamuje się ze względu na ograniczenia eksportowe z względów politycznych (rynek rosyjski), a od roku ze względu na pandemię COVID-19. Ceny jabłek na dzień dzisiejszy są niewiele wyższe, niż cena ziemniaków. Sytuację na rynku ratuje przetwórstwo owocowe, które kupuje jabłka w ilościach hurtowych bez potrzeby konfekcjonowania.

Wytworzyła się sytuacja nadwyżek możliwości konfekcjonowania w stosunku do rzeczywistych potrzeb. Kondycja finansowa przedsiębiorstw tego rodzaju, jak szacowane, zaczęła się pogarszać. Efektem tego są upadłości przedsiębiorstw prowadzących działalność w zakresie, jak Fruit Logistics sp. z o.o.. Obecnie w regionie występuje wiele tego rodzaju upadłości. Pojawiają się oferty sprzedaży wyposażenia, ale trudno jest znaleźć kupującego.

Środki transportu bliskiego i dalekiego należy zaliczyć do środków technicznych uniwersalnych, na które istnieje rynek wtórny obrotu rzeczami tego rodzaju.

Sprzęt techniczny niskocenny również należy zaliczyć do środków technicznych uniwersalnych, na które istnieje rynek wtórny obrotu rzeczami tego rodzaju.

6. WSKAZANIE RODZAJU OKREŚLANEJ WARTOŚCI

Uwzględniając okoliczności dotyczące stanu szacowanych ruchomości przedsiębiorstwa oraz przewidywanego trybu sprzedaży, w niniejszej wycenie określono dwa rodzaje wartości ruchomości przedsiębiorstwa, w związku z możliwymi trybami realizacji wartości (sprzedaży) – wartość spełniającą definicję wartości rynkowej (WR) oraz wartości likwidacyjnej (WL) – jako sumy wartości likwidacyjnej składników w warunkach sprzedaży wymuszonej pomniejszonych o ewentualnie przejmowane przez nabywcę obciążenia majątku

związane z przedsiębiorstwem jako całością (fakultatywnie, tzn. jeśli występują).

Definicja wartości rynkowej brzmi:

„Wartość rynkową (...) stanowi szacunkowa kwota, jaką w dniu wyceny można uzyskać za ruchomość w transakcji sprzedaży zawieranej na warunkach rynkowych pomiędzy kupującym a sprzedającym, którzy mają stanowczy zamiar zawarcia umowy, działają z rozeznaniem i postępują rozważnie oraz nie znajdują się w sytuacji przymusowej.”

Definicja wartości likwidacyjnej:

Międzynarodowe Standardy Wyceny MSW 2 3.7.: *„Wartość likwidacyjna lub dla wymuszonej sprzedaży. Kwota, którą można, rozsądnie rzecz biorąc, otrzymać z tytułu sprzedaży składnika mienia w czasie, który jest zbyt krótki, by spełnić wymogi czasu odpowiedniego eksponowania na rynku zawartego w definicji wartości rynkowej. W niektórych państwach, wartość dla wymuszonej sprzedaży może obejmować założenie istnienia niechęci zbycia po stronie sprzedawcy oraz występowanie nabywcy lub nabywców, którzy kupują, wiedząc o niekorzystnej sytuacji zbywcy”*.

Współczynniki sprzedaży likwidacyjnej przyjęte zostały na poziomie odpowiednim dla różnych składników zorganizowanej części przedsiębiorstwa, dla ruchomości oraz dla innych składników i określone oddzielnie w opracowaniach szczegółowych stanowiących załączniki i integralną część niniejszego opracowania.

7. SKUTKI SPRZEDAŻY W TRYBIE SPRZEDAŻY EGZEKUCYJNEJ

Zgodnie z art. 313 ust.1 prawa upadłościowego: *Sprzedaż dokonana w postępowaniu upadłościowym ma skutki sprzedaży egzekucyjnej. Nabywca składników masy upadłości nie odpowiada za zobowiązania podatkowe upadłego, także powstałe po ogłoszeniu upadłości.*

Zgodnie z art. 879 Kodeksu Postępowania Cywilnego: *Kto nabywa rzecz na podstawie przepisów niniejszego rozdziału, staje się jej właścicielem bez żadnych obciążeń i powinien ją natychmiast odebrać. Nabywcy nie przysługują*

ją roszczenia z tytułu rękojmi za wady rzeczy; przeciwko nabywcy nie można podnosić zarzutów co do ważności nabycia.

8. UWARUNKOWANIA DOTYCZĄCE WYCENY I OSZACOWANIE WARTOŚCI - metodyka sporządzenia wyceny

Opracowanie niniejsze zostało sporządzone dla celu opisanego w pkt. 2. Na dzień sporządzania niniejszego opracowania, nie jest znana biegłemu rzeczoznawcy dokumentacja dotycząca opisu stanu technicznego szacowanych środków.

Biegły rzeczoznawca dokonał szacowania w podejściu porównawczym dla urządzeń, maszyn dla których istnieje wtórny rynek obrotu. Baza cen służąca do porównań znajduje się na internetowych portalach ogłoszeniowych. Porównywał środki szacowane do rzeczy tego rodzaju występujących na rynku wtórnym.

Tam, gdzie uzyskano informację o stanie technicznym odbiegającym od przyjętych powyżej założeń i tam gdzie wg materiału dostarczonego przez Zamawiającego, bądź oględzin można stwierdzić wady usterki rzeczy, wartości wynikające z porównań były korygowane w związku z tymi okolicznościami. **Przy wycenie uwzględniono element ryzyka dotyczący stanu technicznego rzeczy, jakie ponosić będzie potencjalny kupujący, dokonując zakupu, wynikający z wad ukrytych i okoliczności zakupu.**

Wartości określono drogą aproksymacji, na podstawie przeglądu dostępnych danych z rynku obrotu wtórnego.

Podczas przeglądu odrzucono z porównań wartości skrajne, odbiegające znacząco od poziomu cen ofertowych przeciętnie występujących.

W przypadku braku danych dotyczących szacowanych urządzeń technicznych, a w szczególności braku możliwości ich identyfikacji, sprawdzenia kompletności, działania, dokumentacji, czyli braku jakiegokolwiek informacji o przedmiocie wyceny biegły rzeczoznawca określił wartość na dzień wyceny, to jest 2 marca 2021 r. jako wartość złomu użytkowego, szacując masę środków technicznych i przyjmując jako cenę jednostkową 5 zł/kg. Zarówno biegły

rzecznawca, jak i przedstawiciele syndyka nie widzieli tych urządzeń jako działających.

Szczegółowe oszacowane wartości WR i WL są zawarte w załączniku niniejszego opracowania.

9. PODSUMOWANIE WARTOŚCI RUCHOMOŚCI PRZEDSIĘBIORSTWA Fruit Logistics sp. z o.o. w upadłości

Wartość rynkowa ruchomości przedsiębiorstwa Fruit Logistics sp. z o.o. w upadłości, wynosi:

WR = 613.874 zł netto

słownie:

sześćset trzynaście tysięcy osiemset siedemdziesiąt cztery złote netto

Wartość likwidacyjna ruchomości przedsiębiorstwa Fruit Logistics sp. z o.o. w upadłości dla celów sprzedaży w postępowaniu upadłościowym wynosi:

WL = 396.937 zł netto

słownie:

trzysta dziewięćdziesiąt sześć tysięcy dziewięćset trzydzieści siedem złotych netto

Powyższe wartości określono dla szacowanych ruchomości w takim stanie i w takim miejscu w jakim one się znajdowały w dniu oględzin to jest w dniu 2 marca 2021 r. bez uwzględnienia demontażu, transportu i montażu w celu jego przemieszczenia.

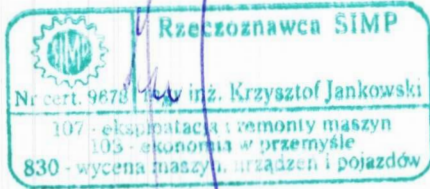
	<p>mgr inż. Krzysztof Jankowski biegły Sądu Okręgowego w Warszawie i Sądu Okręgowego Warszawa-Praga w Warszawie <u>z dziedziny:</u> księgowości, rachunkowości, finansów, ekonomii, ekonomiki, wyceny i analizy przedsiębiorstw <u>w zakresie:</u> wyceny ruchomości, w tym opis i oszacowanie wartości przedsiębiorstw, środków trwałych (oprócz nieruchomości) na potrzeby m.in. postępowań upadłościowych, restrukturyzacji, prywatyzacji przedsiębiorstw</p>
---	---

10. WYCENA ZNAKU TOWAROWEGO SŁOWNO-GRAFICZNEGO



10. 1. Znaczenie znaku towarowego

Znak towarowy jest integralną częścią budowania wizerunku oraz rozpoznawalności przedsiębiorstwa.

Definicja znaku towarowego

Zgodnie z brzmieniem art. 120 ustawy z dnia 30 czerwca 2000 r. - Prawo własności przemysłowej ([\(Dz.U. 2001 Nr 49, poz. 508\)](#)) tekst jedn.: z dnia 20 stycznia 2021 r. ([\(Dz.U. z 2021 r. poz. 324\)](#)), znakiem towarowym może być każde oznaczenie, które można przedstawić w sposób graficzny, jeżeli oznaczenie takie nadaje się do odróżnienia towarów jednego przedsiębiorstwa od towarów innego przedsiębiorstwa.

Może nim być w szczególności wyraz, rysunek, ornament, kompozycja kolorystyczna, forma przestrzenna, w tym forma towaru lub opakowania, a także melodia lub inny sygnał dźwiękowy.

Niemal każda firma posiada własny znak towarowy. Jego głównym zadaniem jest tworzenie zaufania, pozyskiwanie klientów oraz ich lojalności. W efekcie ustabilizowania pozycji znaku towarowego wartość firmy może wzrosnąć.

Znak towarowy może być sprzedany, zamieniony lub darowany, oddany w zastaw oraz wniesiony aportem do spółki.

Znak towarowy kreuje daną markę na rynku. Marka symbolizuje określoną jakość i uznanie nabywców towarów/usług. Pod tym określeniem mogą funkcjonować: znak firmowy oraz znak towarowy identyfikujący producenta/usługodawcę. Markę stanowi nazwa lub symbol graficzny umieszczany na wyrobach lub usługach w celu ochrony przed naśladownictwem lub podrabia-

niem, podszywaniem się. W gospodarce rynkowej marka ma swoją cenę – jest podstawą sukcesu biznesowego. Wyróżniamy również markę globalną, która jest znakiem handlowym producenta lub usługodawcy, pozwalającym na jego identyfikację, używanym na wielu rynkach i rozpoznawalnym w skali europejskiej bądź światowej.

Największą zaletą promowania marki jest to, że klient zawęży swoją ocenę przy wyborze towaru lub usługi oraz zaczyna łączyć jakość produktu z marką. Budowanie świadomości oraz lojalności skutkuje tym, że klient niechętnie zaczyna używać produktów marek mniej znanych. Należy także wspomnieć o korzyściach dla producentów, które są związane z kanałami dystrybucji. W efekcie ich liczba rośnie, a siła przetargowa wytwórcy w relacjach z dystrybutorami - wzrasta.

Dzięki silnej marce jest także możliwe poszerzenie asortymentu oferowanego towaru lub usług w ramach promowanej już od pewnego czasu marki. Ponadto dobrze rozpoznawalny znak towarowy sprzyja indywidualizacji oferowanych przez nią produktów. Sytuacja taka w znacznej mierze ułatwia dostosowanie programów lojalnościowych do potrzeb klienta oraz umożliwia poszerzenie oferty rynkowej. Silna marka firmy może być tzw. "kartą przetargową" przy ewentualnej sprzedaży przedsiębiorstwa.

10.2. Metody wyceny znaku towarowego

Próba wyceny znaku towarowego nie należy do najłatwiejszych zadań. W praktyce nie istnieje jedna poprawna metoda, która odzwierciedlałaby jej wartość w sposób jednoznaczny. Ponadto ważne jest doświadczenie osób wyceniających.

Metodologię do wyceny wartości znaku towarowego można podzielić na dwie kategorie - marketingowe oraz finansowe.

Metoda marketingowa

Przy metodach marketingowych brane są pod uwagę przychody z posiadanego znaku towarowego, które następnie korygowane są przez pomiar do-

tyczący relacji klienta z marką. Wartość znaku jest wówczas wyceniana na podstawie wyników badań.

Minusem tej metody jest jej niedokładność w pomiarach. Objawia się ona przez znaczne uproszczenie przyjmowanych założeń. W efekcie mogą występować znaczne rozbieżności w wartościach za poszczególne lata.

Metoda finansowa

Metoda finansowa charakteryzuje się większą dokładnością. Wycena znaku towarowego polega na zestawieniu dwóch sytuacji. Jedna z nich zakłada stosowanie znaku towarowego lub marki. Druga zaś je wyłącza. Na podstawie zestawienia dwóch różnych szacunków wyodrębnieniu podlega nadwyżka zysków firmy wskutek stosowania znaku lub marki.

W ramach metody finansowej możemy wyszczególnić podejście kosztowe, dochodowe oraz rynkowe wyceny znaku towarowego.

Podejście kosztowe obejmuje ogół przewidywanych kosztów, które należałoby ponieść w celu osiągnięcia korzyści przez istniejący znak towarowy. Przykładem mogą być koszty reklamy lub promocji. Podejście to swym zakresem obejmuje także wcześniejsze estymacje, które zostaną zaktualizowane do wartości bieżącej na dzień sporządzenia danej wyceny. W podejściu kosztowym pomijane są potencjalne przepływy pieniężne. Skutkiem tego jest otrzymanie niższego wyniku niż przy innych sposobach wyceny znaku towarowego.

Podejście dochodowe przedstawia wynik finansowy z tytułu posiadania marki lub znaku. Istnieją odmiany tej techniki, np. wyceny, które opierają się na opłatach licencyjnych oraz na przesłankach, że inne przedsiębiorstwo, nieposiadające własnego znaku towarowego, byłoby w stanie zapłacić za używanie marki konkurenta.

Podejście rynkowe opiera się na tzw. transakcjach porównywalnych. Za punkt odniesienia należy przyjąć dany znak towarowy, który został nabyty w przeszłości przez jakieś przedsiębiorstwo i aktualnie występuje w obrocie. Z

uwagi na to, że większość transakcji objęta jest klauzulą tajności, w praktyce rola tej metody jest marginalna.

10.3. Uwarunkowania wyceny znaku towarowego

Postanowieniem z dnia 2 września 2020 roku Sąd Rejonowy w Radomiu, V Wydział Gospodarczy, w sprawie z wniosku Banku Spółdzielczego w Piaszcznie o ogłoszenie upadłości Fruit Logistics spółki z ograniczoną odpowiedzialnością w Ostrowcu postanawia:

I. ogłosić upadłość Fruit Logistics spółki z ograniczoną odpowiedzialnością w Ostrowcu, Ostrowiec 1A, woj. mazowieckie, powiat grójecki, gmina Chynów, numer KRS 0000338408,

Wycena znaku towarowego  odbywa się w warunkach upadłości spółki. Upadłość spółki jest wynikiem złej sytuacji finansowej przedsiębiorstwa, spadkiem sprzedaży produkowanych w nim wyrobów.

Informacja na rynku o upadłości spółki, skutkuje utratą wartości na rynku, znaku towarowego. Upadłość skutkuje utratą zaufania klientów do marki.

10.4. Stan prawny i wycena znaku towarowego

Znak towarowy słowny  został zgłoszony w Urzędzie Patentowym Rzeczypospolitej Polskiej pod nr Z.450556 w dniu 16 grudnia 2015 r.. Z dniem 24 października 2016 r. udzielono prawa wyłącznego pod nr R.288256. Na dzień sporządzania niniejszej opinii istnieje wpis mówiący o dacie wygaśnięcia ochrony z dniem 16 grudnia 2025 r..

Znak towarowy  dotyczy następujących towarów:

Wykaz towarów

Klasy klasyfikacji nicejskiej 16, 31, 35, 39

Klasa nicejska/wykaz

papier, papier falisty, tektura, tektura falista i wyroby z tych materiałów do pakowania: kartony, koszyki, łubianki, palety, pudełka, pudła klapowe i fasonowe, pojemniki, skrzynki; wyroby z tworzyw sztucznych do pakowania, pojemniki z tworzyw sztucznych, wytłoczki na owoce, folie z tworzyw sztucznych z pęcherzykami powietrza do pakowania lub zabezpieczania w transporcie; wyposażenie kartonów i pudeł: kratownice, kątowniki, wkładki, obwoluty i przekładki, rury tekturowe

31 : produkty rolne, ogrodnicze, leśne oraz ziarna nie ujęte w innych klasach; świeże owoce i warzywa, świeże grzyby, zioła ogrodowe świeże; nasiona, rośliny i kwiaty naturalne, cebulki, kłącza i nasiona roślin owocowych i warzyw

35 : usługi importowe i eksportowe; usługi pośrednictwa handlowego na rzecz firm krajowych i zagranicznych; pośredniczenie w zawieraniu umów, załatwianiu formalności, kontraktacji skupu owoców i warzyw; organizacja i prowadzenie skupu owoców i warzyw; organizowanie ekologicznych gospodarstw rolnych i sadowniczych; usługi prowadzenia sprzedaży w sklepach i/lub hurtowniach oraz za pośrednictwem strony internetowej następujących towarów: owoce i warzywa, przetwory z owoców i warzyw, soki owocowe i warzywne, grzyby, zioła, kwiaty, rośliny, nasiona, wyroby z papieru, tektury i tworzyw sztucznych do pakowania, wózki do taśm spinających, spinki do taśm spinających, bandownice; usługi w zakresie marketingu i prezentacji; usługi reklamowe, dystrybucja materiałów reklamowych, próbek i wzorów wyrobów; usługi w zakresie organizacji pokazów, wystaw i targów w celach handlowych i promocyjnych; doradztwo i pomoc w zakresie organizowania i prowadzenia działalności gospodarczej; usługi badania rynku

39 : usługi transportowe i spedycyjne; towarowy transport drogowy pojazdami uniwersalnymi i specjalistycznym, specjalistyczny transport chłodniczy; składowanie, magazynowanie, magazynowanie chłodnicze, przechowywanie, pakowanie, sortowanie, konfekcjonowanie, rozładunek, rozładunek wodny, załadunek i dostarczanie towarów; usługi informacyjne i pośrednictwo w zakresie transportu i spedycji

Szczegóły dotyczące znaku znajdują się na stronie:

<https://ewyszukiwarka.pue.uprp.gov.pl/search/pwp-details/Z.450556?lng=pl>

Przy uwzględnieniu uwarunkowań jak powyżej, wartość znaku towarowego  jest adekwatna tylko do wysokości opłat poniesionych w związku z jego rejestracją, opłatami za klasy ochronne i publikacje z uwzględnieniem upływu czasu od ostatnio poniesionych opłat. W związku z tym określono wartość znaku wg poniższej tabeli:

Dane biograficzne: R. 288256	
Data przedłużenia okresu ochronnego	2015-12-16
Data zakończenia okresu ochronnego	2025-12-16
Dzień, na który określono wartość znaku towarowego Fruit Logistcs	2021-03-02
Procentowy upływ czasu ochrony patentowej na dzień 2017-11-15	52,12%
Opłaty poniesione w związku opłatami za ochronę znaku towarowego.	2 260 zł
Wartość WR netto znaku towarowego na dzień 2021-03-02	1 082,05 zł
Wartość WLW netto znaku towarowego na dzień 2021-03-02	1,00 zł

Wartość rynkowa znaku towarowego  dla celów sprzedaży w postępowaniu upadłościowym wynosi:

WR = 1.082 zł netto

słownie:

jeden tysiąc osiemdziesiąt dwa złote netto

Wartość likwidacyjna znaku towarowego  dla celów sprzedaży w postępowaniu upadłościowym wynosi:

WL = 1 zł netto

słownie:

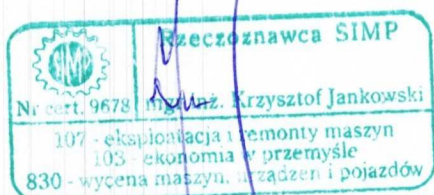
jeden złotych netto**mgr inż. Krzysztof Jankowski**

biegły Sądu Okręgowego w Warszawie i Sądu Okręgowego Warszawa-Praga w Warszawie

z dziedziny: księgowości, rachunkowości, finansów, ekonomii, ekonomiki, wyceny i analizy przedsiębiorstww zakresie: wyceny ruchomości, w tym opis i oszacowanie wartości przedsiębiorstw, środków trwałych (oprócz nieruchomości) na potrzeby m.in. postępowań upadłościowych, restrukturyzacji, prywatyzacji przedsiębiorstw

11. KLAUZULE I ZASTRZEŻENIA

- Ruchomości będące przedmiotem niniejszego opracowania oszacowane zostały w postaci wolnej od obciążeń zastawu, sądowych lub skarbowych ciążących ewentualnie na nich.
- Oszacowane wartości określone zostały w kwocie netto.
- Niniejsze opracowanie nie stanowi gwarancji wzięcia ceny za wyceniane środki, nie niższej, jak określone powyżej wartości, nie stanowi również gwarancji ich zbycia;
- Niniejsze opracowanie nie stanowi ekspertyzy technicznej, geotechnicznej, toksykologicznej szacowanych środków technicznych.
- Opracowanie niniejsze wykonane zostało wyłącznie dla celów określonych w pkt. 2 i do wykorzystania wyłącznie przez zamawiającego wycenę określonego w pkt. 3.1. Wykorzystanie niniejszego opracowania dla celów innych niż określone w pkt. 2, bądź przez osoby trzecie albo wobec osób trzecich bez zgody autora jest zabronione i nie rodzi dla niego żadnych skutków prawnych.

- Opracowanie niniejsze wykonane zostało przy założeniu prawdziwości dokumentów i informacji uzyskanych od Zamawiającego, w toku czynności szacowania. Autor wykorzystuje te dane, informacje i dokumenty, dając im wiarę.
- Autor zastrzega sobie prawa autorskie do niniejszego opracowania. Niniejsze opracowanie nie może być opublikowane w całości lub w części w jakimkolwiek opracowaniu bez zgody autora i bez uzgodnienia formy i treści takiej publikacji, o ile taka publikacja nie wynika wprost z celu wykonania niniejszego opracowania. Przed skopiowaniem całości lub jakiegokolwiek części niniejszego opracowania lub odwołaniem się do niego w jakimkolwiek piśmie, dokumencie lub oświadczeniu albo włączeniu lub dołączeniu całości lub jakiegokolwiek części niniejszego opracowania do jakiegokolwiek pisma, dokumentu lub oświadczenia albo przed ujawnieniem treści niniejszego opracowania jakiegokolwiek stronie trzeciej, wymagana jest pisemna zgoda autora, o ile takie skopiowanie, odwołanie lub ujawnienie treści nie wynika wprost z celu wykonania opracowania. Taka zgoda jest wymagana również, jeśli autor nie jest wymieniony z imienia i nazwiska lub jeśli część niniejszego opracowania będzie połączona z innym opracowaniem.

12. ZAŁĄCZNIKI

- Tabela z wykazem i oszacowaniem składników masy upadłości;
- Oświadczenie i pismo do prokuratury;
- Poglądowy załącznik zdjęciowy.

Załącznik nr 1 - FRUIT LOGISTICS sp. z o.o. w upadłości – Opis i oszacowanie ruchomości

Załącznik nr 1. Opis i oszacowanie wg porządku tabeli: 2. Ruchomości, otrzymanej od syndyka

Lp.	Lp. z zestaw. pierwot.	Nazawa / Index	J.m.	szt.	Szacowana masa urządzenia [kg]	WRj	WR	WLj	WL	Uwagi
1	3	wieszak na ubrania	szt.	1		60,00 zł	60,00 zł	30,00 zł	30,00 zł	
2	4	komoda z wysuwną szufladą	szt.	1		160,00 zł	160,00 zł	80,00 zł	80,00 zł	
3	5	szafa dwudrzwiowa	szt.	1		120,00 zł	120,00 zł	60,00 zł	60,00 zł	
4	6	szafa z otwartymi półkami i szafką zamykaną, podwójna	szt.	1		180,00 zł	180,00 zł	90,00 zł	90,00 zł	
5	7	szafa jednodrzwiowa	szt.	1		110,00 zł	110,00 zł	55,00 zł	55,00 zł	
6	8	szafa pojedyncza z otwartymi półkami i szafką zamykaną	szt.	1		120,00 zł	120,00 zł	60,00 zł	60,00 zł	
7	9	szafa z otwartymi półkami i szafką zamykaną, podwójna	szt.	1		180,00 zł	180,00 zł	90,00 zł	90,00 zł	
8	10	szafa z otwartymi półkami i szafką zamykaną, podwójna	szt.	1		180,00 zł	180,00 zł	90,00 zł	90,00 zł	
9	11	drukarka Ecosys FS-1041	szt.	1		120,00 zł	120,00 zł	60,00 zł	60,00 zł	
10	12	drukarka Laserowa Samsung Multifuction	szt.	1		70,00 zł	70,00 zł	35,00 zł	35,00 zł	
11	13	szafa podwójna z otwartymi półkami	szt.	1		120,00 zł	120,00 zł	60,00 zł	60,00 zł	
12	14	szafa podwójna z otwartymi półkami	szt.	1		120,00 zł	120,00 zł	60,00 zł	60,00 zł	
13	15	narożnik na dokumenty z otwartymi półkami	szt.	1		70,00 zł	70,00 zł	35,00 zł	35,00 zł	
14	16	biurko duże	szt.	1		120,00 zł	120,00 zł	60,00 zł	60,00 zł	
15	17	kontenerek - 4 szuflady	szt.	1		120,00 zł	120,00 zł	60,00 zł	60,00 zł	
16	18	biurko małe z wysuwaną półką	szt.	1		80,00 zł	80,00 zł	40,00 zł	40,00 zł	
17	19	biurko duże	szt.	1		120,00 zł	120,00 zł	60,00 zł	60,00 zł	
18	20	kontenerek - 4 szuflady	szt.	1		120,00 zł	120,00 zł	60,00 zł	60,00 zł	
19	21	fotel obrotowy	szt.	1		10,00 zł	10,00 zł	5,00 zł	5,00 zł	
20	22	krzesło metalowe rozkładane	szt.	1		10,00 zł	10,00 zł	5,00 zł	5,00 zł	
21	23	biurko narożne z wysuwaną półką	szt.	1		120,00 zł	120,00 zł	60,00 zł	60,00 zł	
22	24	kontenerek - 4 szuflady	szt.	1		120,00 zł	120,00 zł	60,00 zł	60,00 zł	
23	25	małe biurko z wysuwaną półką	szt.	1		80,00 zł	80,00 zł	40,00 zł	40,00 zł	
24	26	telefon stacjonarny Gigaset	szt.	1		20,00 zł	20,00 zł	10,00 zł	10,00 zł	
25	27	kasa Posnet Thermal	szt.	1		1,00 zł	1,00 zł	0,50 zł	0,50 zł	kasa fiskalna
26	28	kosz na śmieci druciany kwadratowy	szt.	2		20,00 zł	40,00 zł	10,00 zł	20,00 zł	
27	29	kosz na śmieci druciany okrągły	szt.	1		20,00 zł	20,00 zł	10,00 zł	10,00 zł	
28	30	biurko duże	szt.	1		50,00 zł	50,00 zł	25,00 zł	25,00 zł	

Załącznik nr 1 - FRUIT LOGISTICS sp. z o.o. w upadłości – Opis i oszacowanie ruchomości

Załącznik nr 1. Opis i oszacowanie wg porządku tabeli: 2. Ruchomości, otrzymanej od syndyka

Lp.	Lp. z zestaw. pierwot.	Nazwa / Index	J.m.	szt.	Szacowana masa urządzenia [kg]	WRj	WR	WLj	WL	Uwagi
29	31	fotel obrotowy z drewnianymi nogami i podłokietnikami	szt.	1		70,00 zł	70,00 zł	35,00 zł	35,00 zł	
30	32	biurko narożne z wysuwaną półką	szt.	1		90,00 zł	90,00 zł	45,00 zł	45,00 zł	
31	33	krzesło metalowe tapicerowane	szt.	1		20,00 zł	20,00 zł	10,00 zł	10,00 zł	
32	34	szafka mała dwudrzwiowa	szt.	1		60,00 zł	60,00 zł	30,00 zł	30,00 zł	
33	35	zegar na ścianę szt	szt.	1		10,00 zł	10,00 zł	5,00 zł	5,00 zł	
34	36	telefon stacjonarny gigaset DA610	szt.	1		20,00 zł	20,00 zł	10,00 zł	10,00 zł	
35	37	serwer	szt.	1		1,00 zł	1,00 zł	0,50 zł	0,50 zł	na serwerze zapisane są dane - nie podlega sprzedaży
36	38	regał plastikowy	szt.	2		60,00 zł	120,00 zł	30,00 zł	60,00 zł	
37	39	urządzenie IT - UPS	szt.	2		60,00 zł	120,00 zł	30,00 zł	60,00 zł	
38	40	regał PCV łazienkowy	szt.	1		40,00 zł	40,00 zł	20,00 zł	20,00 zł	
39	41	odkurzacz AMICA nimis 1400	szt.	1		70,00 zł	70,00 zł	35,00 zł	35,00 zł	
40	42	krzesło metalowe rozkładane	szt.	1		5,00 zł	5,00 zł	2,50 zł	2,50 zł	
41	43	suszarka do rak łazienkowa elektryczna	szt.	1		140,00 zł	140,00 zł	70,00 zł	70,00 zł	
42	44	stojak na papier wraz ze szczotką	szt.	1		40,00 zł	40,00 zł	20,00 zł	20,00 zł	
43	45	suszarka do rak łazienkowa elektryczna	szt.	1		140,00 zł	140,00 zł	70,00 zł	70,00 zł	
44	46	stojak na papier wraz ze szczotką	szt.	1		40,00 zł	40,00 zł	20,00 zł	20,00 zł	
45	47	stół kuchenny	szt.	1		60,00 zł	60,00 zł	30,00 zł	30,00 zł	
46	48	krzesło metalowe, siedzisko plastikowe	szt.	2		20,00 zł	40,00 zł	10,00 zł	20,00 zł	
47	49	lodówka - zamrażarka Electrolux	szt.	1		350,00 zł	350,00 zł	175,00 zł	175,00 zł	
48	50	express do kawy Delongi Perfecta cappuccino graphic touch	szt.	1		690,00 zł	690,00 zł	345,00 zł	345,00 zł	
49	51	express do kawy Philips Senseo	szt.	1		90,00 zł	90,00 zł	45,00 zł	45,00 zł	
50	52	zabudowa kuchenna	szt.	1		290,00 zł	290,00 zł	145,00 zł	145,00 zł	
51	53	czajnik elektryczny Zelmer stainless steel	szt.	1		20,00 zł	20,00 zł	10,00 zł	10,00 zł	
52	54	opiekacz do kanapek - toster Philips HD 2384	szt.	1		20,00 zł	20,00 zł	10,00 zł	10,00 zł	
53	55	dzbaneł termos	szt.	1		10,00 zł	10,00 zł	5,00 zł	5,00 zł	
54	56	kosz na śmieci	szt.	1		5,00 zł	5,00 zł	2,50 zł	2,50 zł	
55	57	zmywarka BOSH SD4P1B	szt.	1		190,00 zł	190,00 zł	95,00 zł	95,00 zł	
56	58	biurko duże z wysuwaną półką drewniane	szt.	1		590,00 zł	590,00 zł	295,00 zł	295,00 zł	

Załącznik nr 1 - FRUIT LOGISTICS sp. z o.o. w upadłości - Opis i oszacowanie ruchomości

Załącznik nr 1. Opis i oszacowanie wg porządku tabeli: 2. Ruchomości, otrzymanej od syndyka

Lp.	Lp. z zestaw. pierwot.	Nazawa / Index	J.m.	szt.	Szacowana masa urządzenia [kg]	WRj	WR	WLj	WL	Uwagi
57	59	komoda z wysuwaną półką drewnianą	szt.	1		340,00 zł	340,00 zł	170,00 zł	170,00 zł	
58	60	krzesło metalowe tapicerskie	szt.	2		10,00 zł	20,00 zł	5,00 zł	10,00 zł	
59	61	krzesło obrotowe komputerowe	szt.	1		10,00 zł	10,00 zł	5,00 zł	5,00 zł	
60	62	stół w Sali konferencyjnej drewniany	szt.	1		1 200,00 zł	1 200,00 zł	600,00 zł	600,00 zł	
61	63	krzesła drewniane obite (sala konferencyjna)	szt.	12		390,00 zł	4 680,00 zł	195,00 zł	2 340,00 zł	
62	64	kontenerek 3 szuflady drewniane	szt.	1		120,00 zł	120,00 zł	60,00 zł	60,00 zł	
63	65	telefon stacjonarny Gigaset DA710	szt.	1		20,00 zł	20,00 zł	10,00 zł	10,00 zł	
64	66	witryna mała, drzwiczki oszklone, dwie szuflady drewniane	szt.	1		490,00 zł	490,00 zł	245,00 zł	245,00 zł	
65	67	krzesła metalowe tapicerowane	szt.	10		20,00 zł	200,00 zł	10,00 zł	100,00 zł	
66	68	witryna trzydrzwiowa przeszklona z szafkami zamykanymi, drewniana	szt.	1		790,00 zł	790,00 zł	395,00 zł	395,00 zł	
67	69	krzesła metalowe tapicerowane beżowe	szt.	2		20,00 zł	40,00 zł	10,00 zł	20,00 zł	
68	70	stolik kawowy kwadratowy szklany blat	szt.	1		70,00 zł	70,00 zł	35,00 zł	35,00 zł	
69	71	krzesło/fotel obrotowy drewniane nogi i podłokietniki	szt.	1		240,00 zł	240,00 zł	120,00 zł	120,00 zł	
70	72	telefon stacjonarny Slican	szt.	1		10,00 zł	10,00 zł	5,00 zł	5,00 zł	
71	73	kontenerek - 2 szuflady drewniany	szt.	1		80,00 zł	80,00 zł	40,00 zł	40,00 zł	
72	74	komoda z wysuwaną półką drewnianą	szt.	1		160,00 zł	160,00 zł	80,00 zł	80,00 zł	
73	75	biurko duże z wysuwana szufladą, drewniane	szt.	1		590,00 zł	590,00 zł	295,00 zł	295,00 zł	
74	76	krzesło drewniane tapicerowane	szt.	1		190,00 zł	190,00 zł	95,00 zł	95,00 zł	
75	77	fotel skorzany beżowy	szt.	2		390,00 zł	780,00 zł	195,00 zł	390,00 zł	
76	78	komoda drewniana z witrynką	szt.	1		590,00 zł	590,00 zł	295,00 zł	295,00 zł	
77	79	globus z kompes	szt.	1		120,00 zł	120,00 zł	60,00 zł	60,00 zł	
78	80	mini wieża SONY CMT-EH 10	szt.	1		90,00 zł	90,00 zł	45,00 zł	45,00 zł	
79	81	telewizor Sharp Aquos	szt.	1		780,00 zł	780,00 zł	390,00 zł	390,00 zł	
80	82	sofa skajowa beżowa	szt.	1		460,00 zł	460,00 zł	230,00 zł	230,00 zł	
81	83	obraz	szt.	1		10,00 zł	10,00 zł	5,00 zł	5,00 zł	
82	84	obraz	szt.	1		10,00 zł	10,00 zł	5,00 zł	5,00 zł	
83	85	obraz	szt.	1		10,00 zł	10,00 zł	5,00 zł	5,00 zł	
84	86	obraz	szt.	1		10,00 zł	10,00 zł	5,00 zł	5,00 zł	

Załącznik nr 1. Opis i oszacowanie wg porządku tabeli: 2. Ruchomości, otrzymanej od syndyka

Lp.	Lp. z zestaw. pierwot.	Nazawa / Index	J.m.	szt.	Szacowana masa urządzenia [kg]	WRj	WR	WLj	WL	Uwagi
85	87	obraz 3 jabłka	szt.	1		10,00 zł	10,00 zł	5,00 zł	5,00 zł	
86	88	obraz	szt.	1		10,00 zł	10,00 zł	5,00 zł	5,00 zł	
87	89	krzesło drewniane tapicerowane	szt.	1		190,00 zł	190,00 zł	95,00 zł	95,00 zł	
88	90	biurko duże z wysuwaną półką drewniane	szt.	1		590,00 zł	590,00 zł	295,00 zł	295,00 zł	
89	91	telefon stacjonarny Slican IP Phon VPS-804P	szt.	1		10,00 zł	10,00 zł	5,00 zł	5,00 zł	
90	92	komoda z wysuwaną półką drewnianą	szt.	1		110,00 zł	110,00 zł	55,00 zł	55,00 zł	
91	93	fotel obrotowy beżowy	szt.	1		90,00 zł	90,00 zł	45,00 zł	45,00 zł	
92	94	kontenerek 2 szuflady drewniany	szt.	1		80,00 zł	80,00 zł	40,00 zł	40,00 zł	
93	95	maszyna do liczenia banknotów SELECTIC	szt.	1		190,00 zł	190,00 zł	95,00 zł	95,00 zł	
94	96	mini wieża SONY CMT-EH 10	szt.	1		90,00 zł	90,00 zł	45,00 zł	45,00 zł	
95	97	komoda z witrynką drzewnianą	szt.	1		490,00 zł	490,00 zł	245,00 zł	245,00 zł	
96	98	fotel obrotowy beżowy	szt.	1		90,00 zł	90,00 zł	45,00 zł	45,00 zł	
97	99	komoda z wysuwaną półką drewnianą	szt.	1		160,00 zł	160,00 zł	80,00 zł	80,00 zł	
98	100	biurko duże z wysuwaną półką drewniane	szt.	1		490,00 zł	490,00 zł	245,00 zł	245,00 zł	
99	101	telefon stacjonarny Gigaset DA710	szt.	1		20,00 zł	20,00 zł	10,00 zł	10,00 zł	
100	102	kontenerek dwie szuflady drewniane	szt.	1		80,00 zł	80,00 zł	40,00 zł	40,00 zł	
101	103	telefon stacjonarny Gigaset DA710	szt.	1		20,00 zł	20,00 zł	10,00 zł	10,00 zł	
102	104	fotel obrotowy beżowy	szt.	1		90,00 zł	90,00 zł	45,00 zł	45,00 zł	
103	105	biurko duże z wysuwaną szufladą, drewniane	szt.	1		590,00 zł	590,00 zł	295,00 zł	295,00 zł	
104	106	urządzenie wielofunkcyjne xerox PHASER 3635MFP	szt.	1		390,00 zł	390,00 zł	195,00 zł	195,00 zł	
105	107	witrynka mała z dwiema szufladami drewniana	szt.	1		450,00 zł	450,00 zł	225,00 zł	225,00 zł	
106	108	kontenerek dwie szuflady drewniane	szt.	1		80,00 zł	80,00 zł	40,00 zł	40,00 zł	
107	109	szafa 3 drzwiowa drewniana	szt.	1		420,00 zł	420,00 zł	210,00 zł	210,00 zł	
108	110	urządzenie wielofunkcyjne Conica Minolta BIZHUB CZZ4E	szt.	1		1 600,00 zł	1 600,00 zł	800,00 zł	800,00 zł	
109	111	zegar na ścianie	szt.	1		20,00 zł	20,00 zł	10,00 zł	10,00 zł	
110	112	wieszak na ubrania	szt.	1		20,00 zł	20,00 zł	10,00 zł	10,00 zł	
111	113	mała tablica do pisania markerem	szt.	1		10,00 zł	10,00 zł	5,00 zł	5,00 zł	
112	114	fotel tapicerowany beżowy	szt.	2		90,00 zł	180,00 zł	45,00 zł	90,00 zł	

Załącznik nr 1 - FRUIT LOGISTICS sp. z o.o. w upadłości – Opis i oszacowanie ruchomości

Załącznik nr 1. Opis i oszacowanie wg porządku tabeli: 2. Ruchomości, otrzymanej od syndyka

Lp.	Lp. z zestaw. pierwot.	Nazawa / Index	J.m.	szt.	Szacowana masa urządzenia [kg]	WRj	WR	WLj	WL	Uwagi
113	115	szafka dwudrzwiowa	szt.	1		110,00 zł	110,00 zł	55,00 zł	55,00 zł	
114	116	gaśnica 5 kg skroplonego CO2 55B	szt.	1		60,00 zł	60,00 zł	30,00 zł	30,00 zł	
115	117	obraz	szt.	1		10,00 zł	10,00 zł	5,00 zł	5,00 zł	
116	118	obraz	szt.	1		10,00 zł	10,00 zł	5,00 zł	5,00 zł	
117	119	obraz	szt.	1		10,00 zł	10,00 zł	5,00 zł	5,00 zł	
118	120	obraz	szt.	1		10,00 zł	10,00 zł	5,00 zł	5,00 zł	
119	121	choinka	szt.	1		40,00 zł	40,00 zł	20,00 zł	20,00 zł	
120	122	gaśnica 6 kg proszek ABC	szt.	1		70,00 zł	70,00 zł	35,00 zł	35,00 zł	
121	123	osłonka na kwiaty technoratan, wysokość 60 cm	szt.	1		40,00 zł	40,00 zł	20,00 zł	20,00 zł	
122	124	stolik niski drewniany	szt.	1		140,00 zł	140,00 zł	70,00 zł	70,00 zł	
123	125	fotel jasny skórzany	szt.	3		90,00 zł	270,00 zł	45,00 zł	135,00 zł	
124	126	blat recepcyjny	szt.	1		240,00 zł	240,00 zł	120,00 zł	120,00 zł	
125	127	zegar wolnostojący	szt.	1		20,00 zł	20,00 zł	10,00 zł	10,00 zł	
126	128	TV Panasonic	szt.	1		780,00 zł	780,00 zł	390,00 zł	390,00 zł	
127	129	fotel jasny skórzany	szt.	1		50,00 zł	50,00 zł	25,00 zł	25,00 zł	
128	130	monitor czarny samsung + klawiatura	szt.	1		240,00 zł	240,00 zł	120,00 zł	120,00 zł	
129	131	telefon ze słuchawką przenośną Gigaset	szt.	1		20,00 zł	20,00 zł	10,00 zł	10,00 zł	
130	132	telefon stacjonarny SLICAN	szt.	1		20,00 zł	20,00 zł	10,00 zł	10,00 zł	
131	133	komputer stacjonarny LOGIC	szt.	1		300,00 zł	300,00 zł	150,00 zł	150,00 zł	
132	134	krzesło	szt.	2		10,00 zł	20,00 zł	5,00 zł	10,00 zł	
133	135	Regał kuchenny górą i dół wraz ze zlewem i umywalką	szt.	1		250,00 zł	250,00 zł	125,00 zł	125,00 zł	
134	136	kontenerek z szufladami	szt.	1		80,00 zł	80,00 zł	40,00 zł	40,00 zł	
135	137	krzesło z czarnym obiciem	szt.	1		20,00 zł	20,00 zł	10,00 zł	10,00 zł	
136	138	wieszak wiszący drewniany (brązowy)	szt.	1		30,00 zł	30,00 zł	15,00 zł	15,00 zł	
137	139	stolik kuchenny	szt.	1		30,00 zł	30,00 zł	15,00 zł	15,00 zł	
138	140	regał na dokumenty	szt.	1		60,00 zł	60,00 zł	30,00 zł	30,00 zł	
139	141	komoda	szt.	1		60,00 zł	60,00 zł	30,00 zł	30,00 zł	
140	142	szafka otwarta na dokumenty	szt.	1		50,00 zł	50,00 zł	25,00 zł	25,00 zł	

Załącznik nr 1 - FRUIT LOGISTICS sp. z o.o. w upadłości - Opis i oszacowanie ruchomości

Załącznik nr 1. Opis i oszacowanie wg porządku tabeli: 2. Ruchomości, otrzymanej od syndyka

Lp.	Lp. z zestaw. pierwot.	Nazawa / Index	J.m.	szt.	Szacowana masa urządzenia [kg]	WRj	WR	WLj	WL	Uwagi
141	143	szafka wisząca na klucze	szt.	1		30,00 zł	30,00 zł	15,00 zł	15,00 zł	
142	144	tablica wisząca do zapisów markerem	szt.	1		16,00 zł	16,00 zł	8,00 zł	8,00 zł	
143	145	regał na dokumenty trójkondygnacyjny z dwoma szafkami na klucz	szt.	1		90,00 zł	90,00 zł	45,00 zł	45,00 zł	
144	146	telefon stacjonarny ATLANTEL	szt.	1		10,00 zł	10,00 zł	5,00 zł	5,00 zł	
145	147	fotel jasny skórzany	szt.	1		50,00 zł	50,00 zł	25,00 zł	25,00 zł	
146	148	biurko półokrągłe jasne	szt.	1		80,00 zł	80,00 zł	40,00 zł	40,00 zł	
147	149	kontener z szufladą + szafka	szt.	1		70,00 zł	70,00 zł	35,00 zł	35,00 zł	
148	150	kontener z 3 szufladami	szt.	1		80,00 zł	80,00 zł	40,00 zł	40,00 zł	
149	151	drukarka ze skanerem DCP	szt.	1		300,00 zł	300,00 zł	150,00 zł	150,00 zł	
150	152	telefon ze słuchawką przenośną Gigaset	szt.	1		20,00 zł	20,00 zł	10,00 zł	10,00 zł	
151	153	regał jednoramienny z czterema półkami	szt.	1		80,00 zł	80,00 zł	40,00 zł	40,00 zł	
152	154	mapa świata	szt.	1		40,00 zł	40,00 zł	20,00 zł	20,00 zł	
153	155	fotel jasny skórzany	szt.	1		50,00 zł	50,00 zł	25,00 zł	25,00 zł	
154	156	kola podpar.LINDE + gumy	szt.	4		30,00 zł	120,00 zł	15,00 zł	60,00 zł	
155	157	wieszak wołnostojący na ubrania	szt.	1		30,00 zł	30,00 zł	15,00 zł	15,00 zł	
156	158	lampy sygnalizacyjne do samochodu	szt.	2		20,00 zł	40,00 zł	10,00 zł	20,00 zł	
157	159	gasnica w proszku ABC	szt.	1		30,00 zł	30,00 zł	15,00 zł	15,00 zł	
158	160	krzesło z czarnym obiciem	szt.	1		20,00 zł	20,00 zł	10,00 zł	10,00 zł	
159	161	TV samsung	szt.	1		780,00 zł	780,00 zł	390,00 zł	390,00 zł	
160	162	kosz na śmieci	szt.	1		10,00 zł	10,00 zł	5,00 zł	5,00 zł	
161	163	szafka otwarta na dokumenty	szt.	1		40,00 zł	40,00 zł	20,00 zł	20,00 zł	
162	164	obraz bez ram	szt.	1		10,00 zł	10,00 zł	5,00 zł	5,00 zł	
163	165	biurko brązowe półokrągłe z szufladą na komputer i klawiaturę	szt.	1		90,00 zł	90,00 zł	45,00 zł	45,00 zł	
164	166	fotel obrotowy skórzany czarny	szt.	1		60,00 zł	60,00 zł	30,00 zł	30,00 zł	
165	167	kuwetka na dokumenty	szt.	1		20,00 zł	20,00 zł	10,00 zł	10,00 zł	
166	168	telefon ze słuchawką przenośną Gigaset	szt.	1		20,00 zł	20,00 zł	10,00 zł	10,00 zł	
167	169	biurko małe brązowe	szt.	1		30,00 zł	30,00 zł	15,00 zł	15,00 zł	
168	170	krzesło z czarnym obiciem	szt.	1		20,00 zł	20,00 zł	10,00 zł	10,00 zł	

Załącznik nr 1 - FRUIT LOGISTICS sp. z o.o. w upadłości – Opis i oszacowanie ruchomości

Załącznik nr 1. Opis i oszacowanie wg porządku tabeli: 2. Ruchomości, otrzymanej od syndyka

L.p.	Lp. z zestaw. pierwot.	Nazawa / Index	J.m.	szt.	Szacowana masa urządzenia [kg]	WRj	WR	WLj	WL	Uwagi
169	171	wieża watson	szt.	1		90,00 zł	90,00 zł	45,00 zł	45,00 zł	
170	172	regal trzy kondygnacyjny brązowy	szt.	1		110,00 zł	110,00 zł	55,00 zł	55,00 zł	
171	173	obraz bez ram	szt.	1		10,00 zł	10,00 zł	5,00 zł	5,00 zł	
172	174	tablica wisząca do zapisów markerem magnetyczna	szt.	1		16,00 zł	16,00 zł	8,00 zł	8,00 zł	
173	175	Zegar wolnowiszący	szt.	1		10,00 zł	10,00 zł	5,00 zł	5,00 zł	
174	176	szafka z kontenerkim w zabudowie wraz z trzema szufladami	szt.	1		70,00 zł	70,00 zł	35,00 zł	35,00 zł	
175	177	krzesło czarne CU-11	szt.	1		20,00 zł	20,00 zł	10,00 zł	10,00 zł	
176	178	krzesło czarne skórzane	szt.	1		20,00 zł	20,00 zł	10,00 zł	10,00 zł	
177	179	krzesło czarne skórzane	szt.	1		20,00 zł	20,00 zł	10,00 zł	10,00 zł	
178	180	fotel jasny skórzany obrotowy	szt.	1		120,00 zł	120,00 zł	60,00 zł	60,00 zł	
179	181	krzesło jasne skórzane	szt.	1		40,00 zł	40,00 zł	20,00 zł	20,00 zł	
180	182	niszczarka do dokumentów	szt.	1		90,00 zł	90,00 zł	45,00 zł	45,00 zł	
181	183	regal biurowy z 3 zamykanymi szafkami i jedną otwartą szafką	szt.	1		140,00 zł	140,00 zł	70,00 zł	70,00 zł	
182	184	kserokopiarka za skanerem XEROX	szt.	1		250,00 zł	250,00 zł	125,00 zł	125,00 zł	
183	185	szafka zamykana na klucz	szt.	1		140,00 zł	140,00 zł	70,00 zł	70,00 zł	
184	186	fotel skórzany obrotowy	szt.	1		120,00 zł	120,00 zł	60,00 zł	60,00 zł	
185	187	kontenerek z 4 szufladami	szt.	1		40,00 zł	40,00 zł	20,00 zł	20,00 zł	
186	188	biurko brązowe	szt.	1		80,00 zł	80,00 zł	40,00 zł	40,00 zł	
187	189	monitor samsung	szt.	1		180,00 zł	180,00 zł	90,00 zł	90,00 zł	
188	190	komputer stacjonarny DELL	szt.	1		300,00 zł	300,00 zł	150,00 zł	150,00 zł	
189	191	telefon stacjonarny Gigaset	szt.	1		20,00 zł	20,00 zł	10,00 zł	10,00 zł	
190	192	kuwetka na dokumenty	szt.	1		20,00 zł	20,00 zł	10,00 zł	10,00 zł	
191	193	tablica do pisanie markerem magnetyczna	szt.	1		16,00 zł	16,00 zł	8,00 zł	8,00 zł	
192	194	elektryczna suszarka do rąk	szt.	1		140,00 zł	140,00 zł	70,00 zł	70,00 zł	
193	195	szafki metalowe firmy metalkas	szt.	10		450,00 zł	4 500,00 zł	225,00 zł	2 250,00 zł	
194	196	fotel obrotowy benito	szt.	1		40,00 zł	40,00 zł	20,00 zł	20,00 zł	
195	197	wieszak na ubrania drewniany	szt.	1		30,00 zł	30,00 zł	15,00 zł	15,00 zł	
196	198	elektryczna suszarka do rąk	szt.	1		140,00 zł	140,00 zł	70,00 zł	70,00 zł	

Załącznik nr 1 - FRUIT LOGISTICS sp. z o.o. w upadłości - Opis i oszacowanie ruchomości

Załącznik nr 1. Opis i oszacowanie wg porządku tabeli: 2. Ruchomości, otrzymanej od syndyka

Lp.	Lp. z zestaw. pierwot.	Nazawa / Index	J.m.	szt.	Szacowana masa urządzenia [kg]	WRj	WR	WLj	WL	Uwagi
197	199	szafki metalowe firmy metalkas	szt.	10		450,00 zł	4 500,00 zł	225,00 zł	2 250,00 zł	
198	200	elektryczna suszarka do rąk	szt.	1		140,00 zł	140,00 zł	70,00 zł	70,00 zł	
199	201	stolik jadalniany	szt.	3		30,00 zł	90,00 zł	15,00 zł	45,00 zł	
200	202	krzesło plastikowe	szt.	7		20,00 zł	140,00 zł	10,00 zł	70,00 zł	
201	203	chokery (słaby stan)	szt.	3		10,00 zł	30,00 zł	5,00 zł	15,00 zł	
202	204	zestaw mebli kuchennych ze zlewem	szt.	1		250,00 zł	250,00 zł	125,00 zł	125,00 zł	
203	205	mikrofalówka electrolux	szt.	1		90,00 zł	90,00 zł	45,00 zł	45,00 zł	
204	206	rolka strech 16,5 kg	szt.	3		9,00 zł	27,00 zł	4,50 zł	13,50 zł	
205	207	skrzynki plastikowe zielone duże składane	szt.	6		4,00 zł	24,00 zł	2,00 zł	12,00 zł	
206	208	skrzynki plastikowe zielone małe składane	szt.	3		2,00 zł	6,00 zł	1,00 zł	3,00 zł	
207	210	skrzynka na butle gazowe z 10 butlami (7 pustych i 3 pełne)	szt.	1		400,00 zł	400,00 zł	200,00 zł	200,00 zł	
208	214	monitor LG 32 cale	szt.	1		220,00 zł	220,00 zł	110,00 zł	110,00 zł	
209	215	komputer stacjonarny	szt.	1		300,00 zł	300,00 zł	150,00 zł	150,00 zł	
210	216	biurko drewniane	szt.	1		30,00 zł	30,00 zł	15,00 zł	15,00 zł	
211	217	szafa metalowa	szt.	1		450,00 zł	450,00 zł	225,00 zł	225,00 zł	
212	221	zbiornik dwupłaszczowy na olej napędowy (paliwo do aut - olej napędowy)	szt.	1		4 900,00 zł	4 900,00 zł	2 450,00 zł	2 450,00 zł	
213	222	toaleta TOI TOI	szt.	1		900,00 zł	900,00 zł	450,00 zł	450,00 zł	
214	224	agregat prądotwórczy - silnik do ciężarówki	szt.	1		1 700,00 zł	1 700,00 zł	850,00 zł	850,00 zł	
215	225	skrzyniopaleta	szt.	35		290,00 zł	10 150,00 zł	145,00 zł	5 075,00 zł	
216	226	pojemniki plastikowe	szt.	1859		1,50 zł	2 788,50 zł	0,75 zł	1 394,25 zł	
217	227	skrzyniopalety	szt.	260		290,00 zł	75 400,00 zł	145,00 zł	37 700,00 zł	
218	228	skrzyniopalety plastikowe	szt.	4		290,00 zł	1 160,00 zł	145,00 zł	580,00 zł	
219	229	palety przemysłowe	szt.	207		8,00 zł	1 656,00 zł	4,00 zł	828,00 zł	
220	230	europalety	szt.	138		8,00 zł	1 104,00 zł	4,00 zł	552,00 zł	
221	231	konstrukcja żelbetonowa	szt.	195		450,00 zł	87 750,00 zł	225,00 zł	43 875,00 zł	
222	232	palety przemysłowe i europalety	szt.	37		8,00 zł	296,00 zł	4,00 zł	148,00 zł	
223	233	skrzyniopalety plastikowe typu kisten	szt.	13		290,00 zł	3 770,00 zł	145,00 zł	1 885,00 zł	
224	234	skrzyniopalety plastikowe nieszczelne	szt.	42		290,00 zł	12 180,00 zł	145,00 zł	6 090,00 zł	

Załącznik nr 1 - FRUIT LOGISTICS sp. z o.o. w upadłości – Opis i oszacowanie ruchomości

Załącznik nr 1. Opis i oszacowanie wg porządku tabeli: 2. Ruchomości, otrzymanej od syndyka

Lp.	Lp. z zestaw. pierwot.	Nazawa / Index	J.m.	szt.	Szacowana masa urządzenia [kg]	WRj	WR	WLj	WL	Uwagi
225	235	przyczepa BDF PLANDEX SP. Z O. O. rok. 2013, nr seryjny: SU9PT018BD4PL1010, typ: P1018	szt.	1		14 000,00 zł	14 000,00 zł	7 000,00 zł	7 000,00 zł	
226	236	zabudowa BDF typu chłodnia	szt.	1		7 500,00 zł	7 500,00 zł	3 750,00 zł	3 750,00 zł	
227	237	zabudowa BDF typy plandeka	szt.	1		4 500,00 zł	4 500,00 zł	2 250,00 zł	2 250,00 zł	
228	239	bilbord	szt.	1		900,00 zł	900,00 zł	450,00 zł	450,00 zł	
229	242	wózek paletniak (typu "piesek") Linde + ładownia	szt.	1		9 900,00 zł	9 900,00 zł	4 950,00 zł	4 950,00 zł	
230	243	waga paletowa	szt.	1		450,00 zł	450,00 zł	225,00 zł	225,00 zł	
231	245	wózek elektryczny Linde, typ E-14-01 + ładownia, 1400 kg, rok 2013	szt.	1		9 900,00 zł	9 900,00 zł	4 950,00 zł	4 950,00 zł	
232	246	zestaw komputerowy (komputer, monitor LG, klawiatura, mysz)	szt.	1		390,00 zł	390,00 zł	195,00 zł	195,00 zł	
233	247	drukarka do etykiet	szt.	1		400,00 zł	400,00 zł	200,00 zł	200,00 zł	
234	248	drukarka - urządzenie wielofunkcyjne Samsung, model SCX - 4300	szt.	1		90,00 zł	90,00 zł	45,00 zł	45,00 zł	
235	249	szafa metalowa	szt.	1		250,00 zł	250,00 zł	125,00 zł	125,00 zł	
236	250	biurko z płyty meblowej w kolorze brązowym	szt.	1		80,00 zł	80,00 zł	40,00 zł	40,00 zł	
237	251	kontener z płyty meblowej - jasny brąz	szt.	1		80,00 zł	80,00 zł	40,00 zł	40,00 zł	
238	252	biurko z płyty meblowej w kolorze brązowym	szt.	1		80,00 zł	80,00 zł	40,00 zł	40,00 zł	
239	253	krzesło metalowe z obiciem beżowym	szt.	1		20,00 zł	20,00 zł	10,00 zł	10,00 zł	
240	254	krzesło metalowe, obicie czarne PCV	szt.	1		20,00 zł	20,00 zł	10,00 zł	10,00 zł	
241	255	szafka z drzwiami przesuwными z płyty meblowej, kolor ciemny brąz	szt.	1		90,00 zł	90,00 zł	45,00 zł	45,00 zł	
242	256	waga paletowa	szt.	1		450,00 zł	450,00 zł	225,00 zł	225,00 zł	
243	257	wózek elektryczny Linde, typ E-14-01, rok 2013, nr H2X386009679	szt.	1		9 900,00 zł	9 900,00 zł	4 950,00 zł	4 950,00 zł	
244	258	wkrętarka Makita	szt.	1		80,00 zł	80,00 zł	40,00 zł	40,00 zł	
245	259	spawarka inwertowa PPER IGBT model 250N	szt.	1		200,00 zł	200,00 zł	100,00 zł	100,00 zł	
246	260	szafka narzędziowa metalowa z wyposażeniem SATRA	szt.	1		140,00 zł	140,00 zł	70,00 zł	70,00 zł	
247	261	regał metalowy 4 - półkowy	szt.	1		40,00 zł	40,00 zł	20,00 zł	20,00 zł	
248	262	butla gazowa z palnikiem 11 kg	szt.	1		90,00 zł	90,00 zł	45,00 zł	45,00 zł	
249	263	odkurzacz przemysłowy UFO 100V	szt.	1		140,00 zł	140,00 zł	70,00 zł	70,00 zł	
250	264	owijacz - wózek do taśm	szt.	2		120,00 zł	240,00 zł	60,00 zł	120,00 zł	

Załącznik nr 1. Opis i oszacowanie wg porządku tabeli: 2. Ruchomości, otrzymanej od syndyka

L.p.	Lp. z zestaw. pierwot.	Nazawa / Index	J.m.	szt.	Szacowana masa urządzenia [kg]	WRj	WR	WLj	WL	Uwagi
251	265	sortownia sorter	szt.	1	20 000	5,00 zł	100 000,00 zł	5,00 zł	100 000,00 zł	WR i WL oszacowano przyjmując szacowaną masę urządzenia bez jakichkolwiek danych technicznych i przyjmując wartość jednostkową 5 zł za kg, przy uwarunkowaniach zawartych w części opisowej
252	266	wodny rozładunek	szt.	1	2 000	5,00 zł	10 000,00 zł	5,00 zł	10 000,00 zł	WR i WL oszacowano przyjmując szacowaną masę urządzenia bez jakichkolwiek danych technicznych i przyjmując wartość jednostkową 5 zł za kg, przy uwarunkowaniach zawartych w części opisowej
253	267	stół inspekcyjny	szt.	1	800	5,00 zł	4 000,00 zł	5,00 zł	4 000,00 zł	WR i WL oszacowano przyjmując szacowaną masę urządzenia bez jakichkolwiek danych technicznych i przyjmując wartość jednostkową 5 zł za kg, przy uwarunkowaniach zawartych w części opisowej
254	268	osuszacz	szt.	1	800	5,00 zł	4 000,00 zł	5,00 zł	4 000,00 zł	WR i WL oszacowano przyjmując szacowaną masę urządzenia bez jakichkolwiek danych technicznych i przyjmując wartość jednostkową 5 zł za kg, przy uwarunkowaniach zawartych w części opisowej
255	269	sortownica	szt.	1	5 000	5,00 zł	25 000,00 zł	5,00 zł	25 000,00 zł	WR i WL oszacowano przyjmując szacowaną masę urządzenia bez jakichkolwiek danych technicznych i przyjmując wartość jednostkową 5 zł za kg, przy uwarunkowaniach zawartych w części opisowej
256	270	prestotring (4 wanny + 1 korytko)	szt.	1	800	5,00 zł	4 000,00 zł	5,00 zł	4 000,00 zł	WR i WL oszacowano przyjmując szacowaną masę urządzenia bez jakichkolwiek danych technicznych i przyjmując wartość jednostkową 5 zł za kg, przy uwarunkowaniach zawartych w części opisowej
257	271	stół pakierski (4)	szt.	1	800	5,00 zł	4 000,00 zł	5,00 zł	4 000,00 zł	WR i WL oszacowano przyjmując szacowaną masę urządzenia bez jakichkolwiek danych technicznych i przyjmując wartość jednostkową 5 zł za kg, przy uwarunkowaniach zawartych w części opisowej
258	272	bufor (do paletowania - układania skrzynek z owocami tej samej klasy)	szt.	1	1 000	5,00 zł	5 000,00 zł	5,00 zł	5 000,00 zł	WR i WL oszacowano przyjmując szacowaną masę urządzenia bez jakichkolwiek danych technicznych i przyjmując wartość jednostkową 5 zł za kg, przy uwarunkowaniach zawartych w części opisowej
259	273	paletyzer - maszyna do pakowania	szt.	1	1 200	5,00 zł	6 000,00 zł	5,00 zł	6 000,00 zł	WR i WL oszacowano przyjmując szacowaną masę urządzenia bez jakichkolwiek danych technicznych i przyjmując wartość jednostkową 5 zł za kg, przy uwarunkowaniach zawartych w części opisowej
260	274	robot Lombotion Sp. z o. o. , rok prod. 2013	szt.	1	800	5,00 zł	4 000,00 zł	5,00 zł	4 000,00 zł	WR i WL oszacowano przyjmując szacowaną masę urządzenia bez jakichkolwiek danych technicznych i przyjmując wartość jednostkową 5 zł za kg, przy uwarunkowaniach zawartych w części opisowej
261	275	robot Lombotion Sp. z o. o. , rok prod. 2013, nr fabryczny NK - 1/2	szt.	1	800	5,00 zł	4 000,00 zł	5,00 zł	4 000,00 zł	WR i WL oszacowano przyjmując szacowaną masę urządzenia bez jakichkolwiek danych technicznych i przyjmując wartość jednostkową 5 zł za kg, przy uwarunkowaniach zawartych w części opisowej
262	276	mobilne urządzenie do bindowania	szt.	1		90,00 zł	90,00 zł	45,00 zł	45,00 zł	
263	277	wózek do bindowania	szt.	1		120,00 zł	120,00 zł	60,00 zł	60,00 zł	
264	278	paleciak	szt.	1		150,00 zł	150,00 zł	75,00 zł	75,00 zł	

Załącznik nr 1. Opis i oszacowanie wg porządku tabeli: 2. Ruchomości, otrzymanej od syndyka

Lp.	Lp. z zestaw. pierwot.	Nazawa / Index	J.m.	szt.	Szacowana masa urządzenia [kg]	WRj	WR	WLj	WL	Uwagi
265	279	BOIX, model AMB, nr 9423, rok 2010	szt.	1	600	5,00 zł	3 000,00 zł	5,00 zł	3 000,00 zł	WR i WL oszacowano przyjmując szacowaną masę urządzenia bez jakichkolwiek danych technicznych i przyjmując wartość jednostkową 5 zł za kg, przy uwarunkowaniach zawartych w części opisowej
266	280	BOIX, model FP-4, typ -D, nr 3352, rok 2010 (sklejarka do kartonów)	szt.	1	600	5,00 zł	3 000,00 zł	5,00 zł	3 000,00 zł	WR i WL oszacowano przyjmując szacowaną masę urządzenia bez jakichkolwiek danych technicznych i przyjmując wartość jednostkową 5 zł za kg, przy uwarunkowaniach zawartych w części opisowej
267	281	urządzenie do pakowania w torebki - SORTER	szt.	1	400	5,00 zł	2 000,00 zł	5,00 zł	2 000,00 zł	WR i WL oszacowano przyjmując szacowaną masę urządzenia bez jakichkolwiek danych technicznych i przyjmując wartość jednostkową 5 zł za kg, przy uwarunkowaniach zawartych w części opisowej
268	282	wózek paletniak (typu "piesek") Linde W4X140	szt.	1		5 900,00 zł	5 900,00 zł	2 950,00 zł	2 950,00 zł	
269	283	maszyna do krojenia jabłek prod. Cronn	szt.	1	400	5,00 zł	2 000,00 zł	5,00 zł	2 000,00 zł	WR i WL oszacowano przyjmując szacowaną masę urządzenia bez jakichkolwiek danych technicznych i przyjmując wartość jednostkową 5 zł za kg, przy uwarunkowaniach zawartych w części opisowej
270	284	paletniak ręczny EOSIIFT	szt.	1		150,00 zł	150,00 zł	75,00 zł	75,00 zł	
271	285	komplet regałów magazynowych - sama konstrukcja składająca się z 30 nóg regałowych połączonych wspornikami, wys. 10 m - KOMORA 6	szt.	1		4 500,00 zł	4 500,00 zł	2 250,00 zł	2 250,00 zł	
272	286	komplet regałów magazynowych - sama konstrukcja składająca się z 30 nóg regałowych połączonych wspornikami, wys. 10 m - KOMORA 5	szt.	1		4 500,00 zł	4 500,00 zł	2 250,00 zł	2 250,00 zł	
273	287	komplet regałów magazynowych - sama konstrukcja składająca się z 30 nóg regałowych połączonych wspornikami, wys. 10 m - KOMORA 4	szt.	1		4 500,00 zł	4 500,00 zł	2 250,00 zł	2 250,00 zł	
274	295	łubianka mała 15x15 cm	szt.	600		1,00 zł	600,00 zł	0,50 zł	300,00 zł	
275	296	łubianka mała 15x15 cm	szt.	307		1,00 zł	307,00 zł	0,50 zł	153,50 zł	
276	297	skrzynka mała plastik ok.. 28x19 cm	szt.	384		2,00 zł	768,00 zł	1,00 zł	384,00 zł	
277	298	skrzynka mała plastik ok.. 28x19 cm	szt.	384		2,00 zł	768,00 zł	1,00 zł	384,00 zł	
278	299	skrzynka tekturowa czarna	szt.	180		1,00 zł	180,00 zł	0,50 zł	90,00 zł	
279	300	skrzynka tekturowa czarna	szt.	180		1,00 zł	180,00 zł	0,50 zł	90,00 zł	
280	301	skrzynka tekturowa czarna	szt.	110		1,00 zł	110,00 zł	0,50 zł	55,00 zł	
281	302	karton otwarty na owoce 375x272x262	szt.	708		1,00 zł	708,00 zł	0,50 zł	354,00 zł	
282	303	karton otwarty na owoce 375x272x263	szt.	960		1,00 zł	960,00 zł	0,50 zł	480,00 zł	
283	304	karton otwarty na owoce 375x272x264	szt.	960		1,00 zł	960,00 zł	0,50 zł	480,00 zł	
284	305	czarny karton 386x284x268	szt.	960		1,00 zł	960,00 zł	0,50 zł	480,00 zł	
285	306	czarny karton 386x284x269	szt.	960		1,00 zł	960,00 zł	0,50 zł	480,00 zł	

Załącznik nr 1. Opis i oszacowanie wg porządku tabeli: 2. Ruchomości, otrzymanej od syndyka

Lp.	Lp. z zestaw. pierwot.	Nazawa / Index	J.m.	szt.	Szacowana masa urządzenia [kg]	WRj	WR	WLj	WL	Uwagi
286	307	skrzynka drewniana mała	szt.	72		6,00 zł	432,00 zł	3,00 zł	216,00 zł	
287	308	skrzynka drewniana mała	szt.	80		6,00 zł	480,00 zł	3,00 zł	240,00 zł	
288	309	skrzynka drewniana mała	szt.	80		6,00 zł	480,00 zł	3,00 zł	240,00 zł	
289	310	skrzynka drewniana mała	szt.	80		6,00 zł	480,00 zł	3,00 zł	240,00 zł	
290	311	skrzynka drewniana mała	szt.	96		6,00 zł	576,00 zł	3,00 zł	288,00 zł	
291	312	skrzynka mała drewniana	szt.	99		8,00 zł	792,00 zł	4,00 zł	396,00 zł	
292	313	skrzynka mała drewniana	szt.	102		8,00 zł	816,00 zł	4,00 zł	408,00 zł	
293	314	skrzynka mała drewniana	szt.	136		8,00 zł	1 088,00 zł	4,00 zł	544,00 zł	
294	315	skrzynka drewniana mała	szt.	672		6,00 zł	4 032,00 zł	3,00 zł	2 016,00 zł	
295	316	skrzynka drewniana mała	szt.	680		6,00 zł	4 080,00 zł	3,00 zł	2 040,00 zł	
296	317	skrzynka drewniana mała	szt.	84		6,00 zł	504,00 zł	3,00 zł	252,00 zł	
297	318	skrzynka drewniana mała	szt.	96		6,00 zł	576,00 zł	3,00 zł	288,00 zł	
298	319	skrzynka drewniana mała	szt.	96		6,00 zł	576,00 zł	3,00 zł	288,00 zł	
299	320	skrzynka drewniana mała	szt.	96		6,00 zł	576,00 zł	3,00 zł	288,00 zł	
300	321	skrzynka drewniana mała	szt.	96		6,00 zł	576,00 zł	3,00 zł	288,00 zł	
301	322	skrzynka drewniana mała	szt.	116		6,00 zł	696,00 zł	3,00 zł	348,00 zł	
302	323	skrzynka-karton duża czarna	szt.	60		1,50 zł	90,00 zł	0,75 zł	45,00 zł	
303	324	karton duży czarny (skrzynka kartonowa)	szt.	33		1,00 zł	33,00 zł	0,50 zł	16,50 zł	
304	325	skrzynka plastikowa mała	szt.	200		2,00 zł	400,00 zł	1,00 zł	200,00 zł	
305	326	karton czarny	szt.	940		1,00 zł	940,00 zł	0,50 zł	470,00 zł	
306	327	karton szary z niebieski paskiem	szt.	960		1,00 zł	960,00 zł	0,50 zł	480,00 zł	
307	328	karton czarno-czerwony	szt.	680		1,00 zł	680,00 zł	0,50 zł	340,00 zł	
308	329	karton duży czarny (kartonowa skrzynka)	szt.	78		1,00 zł	78,00 zł	0,50 zł	39,00 zł	
309	330	karton czarny mały (skrzynka)	szt.	200		1,00 zł	200,00 zł	0,50 zł	100,00 zł	
310	331	karton czarny mały (skrzynka)	szt.	140		1,00 zł	140,00 zł	0,50 zł	70,00 zł	
311	332	karton czarny mały (skrzynka)	szt.	103		1,00 zł	103,00 zł	0,50 zł	51,50 zł	
312	333	karton czarno-czerwony	szt.	850		1,00 zł	850,00 zł	0,50 zł	425,00 zł	
313	334	karton czarny mały (skrzynka)	szt.	120		1,00 zł	120,00 zł	0,50 zł	60,00 zł	

Załącznik nr 1 - FRUIT LOGISTICS sp. z o.o. w upadłości – Opis i oszacowanie ruchomości

Załącznik nr 1. Opis i oszacowanie wg porządku tabeli: 2. Ruchomości, otrzymanej od syndyka

Lp.	Lp. z zestaw. pierwot.	Nazawa / Index	J.m.	szt.	Szacowana masa urządzenia [kg]	WRj	WR	WLj	WL	Uwagi
314	335	karton czarny mały (skrzynka)	szt.	120		1,00 zł	120,00 zł	0,50 zł	60,00 zł	
315	336	karton czarny mały (skrzynka)	szt.	120		1,00 zł	120,00 zł	0,50 zł	60,00 zł	
316	337	karton czarny mały (skrzynka)	szt.	130		1,00 zł	130,00 zł	0,50 zł	65,00 zł	
317	338	karton czarny mały (skrzynka)	szt.	120		1,00 zł	120,00 zł	0,50 zł	60,00 zł	
318	339	karton czarny mały (skrzynka)	szt.	120		1,00 zł	120,00 zł	0,50 zł	60,00 zł	
319	340	karton czarny mały (skrzynka)	szt.	108		1,00 zł	108,00 zł	0,50 zł	54,00 zł	
320	341	skrzynka płaska kartonowa zielona	szt.	799		1,00 zł	799,00 zł	0,50 zł	399,50 zł	
321	342	skrzynka drewniana	szt.	1008		6,00 zł	6 048,00 zł	3,00 zł	3 024,00 zł	
322	343	skrzynka drewniana	szt.	1016		6,00 zł	6 096,00 zł	3,00 zł	3 048,00 zł	
323	344	skrzynka drewniana	szt.	348		6,00 zł	2 088,00 zł	3,00 zł	1 044,00 zł	
324	345	skrzynka drewniana	szt.	205		6,00 zł	1 230,00 zł	3,00 zł	615,00 zł	
325	346	skrzynka drewniana	szt.	224		6,00 zł	1 344,00 zł	3,00 zł	672,00 zł	
326	347	skrzynka drewniana	szt.	224		6,00 zł	1 344,00 zł	3,00 zł	672,00 zł	
327	348	skrzynka drewniana	szt.	112		6,00 zł	672,00 zł	3,00 zł	336,00 zł	
328	349	łubianka mała 15x15 cm	szt.	2700		1,00 zł	2 700,00 zł	0,50 zł	1 350,00 zł	
329	350	łubianka mała 15x15 cm	szt.	2430		1,00 zł	2 430,00 zł	0,50 zł	1 215,00 zł	
330	351	skrzynka karton czarna duża	szt.	175		1,50 zł	262,50 zł	0,75 zł	131,25 zł	
331	352	skrzynka karton czarna duża	szt.	168		1,50 zł	252,00 zł	0,75 zł	126,00 zł	
332	353	skrzynka drewniana	szt.	64		6,00 zł	384,00 zł	3,00 zł	192,00 zł	
333	354	skrzynka drewniana	szt.	120		6,00 zł	720,00 zł	3,00 zł	360,00 zł	
334	355	skrzynka drewniana	szt.	120		6,00 zł	720,00 zł	3,00 zł	360,00 zł	
335	356	łubianka zwykła (6palet)	szt.	3234		1,00 zł	3 234,00 zł	0,50 zł	1 617,00 zł	
336	357	skrzynka drewniana (24 palety)	szt.	2312		6,00 zł	13 872,00 zł	3,00 zł	6 936,00 zł	
337	358	skrzynka drewniana (6palet)	szt.	348		6,00 zł	2 088,00 zł	3,00 zł	1 044,00 zł	
338	359	skrzynka drewniana z pełnymi bokami (6palet)	szt.	359		6,00 zł	2 154,00 zł	3,00 zł	1 077,00 zł	
339	360	skrzynka drewniana	szt.	1244		6,00 zł	7 464,00 zł	3,00 zł	3 732,00 zł	
340	361	skrzynka drewniana	szt.	485		6,00 zł	2 910,00 zł	3,00 zł	1 455,00 zł	
341	362	skrzynka drewniana	szt.	233		6,00 zł	1 398,00 zł	3,00 zł	699,00 zł	

Załącznik nr 1. Opis i oszacowanie wg porządku tabeli: 2. Ruchomości, otrzymanej od syndyka

Lp.	Lp. z zestaw. pierwot.	Nazawa / Index	J.m.	szk.	Szacowana masa urządzenia [kg]	WRj	WR	WLj	WL	Uwagi
342	363	skrzynka drewniana	szt.	1310		6,00 zł	7 860,00 zł	3,00 zł	3 930,00 zł	
343	364	skrzynka drewniana pełny bok	szt.	38		6,00 zł	228,00 zł	3,00 zł	114,00 zł	
344	365	skrzynka drewniana	szt.	94		6,00 zł	564,00 zł	3,00 zł	282,00 zł	
345	366	skrzynka drewniana	szt.	38		6,00 zł	228,00 zł	3,00 zł	114,00 zł	
346	367	skrzynka drewniana pełny bok	szt.	42		6,00 zł	252,00 zł	3,00 zł	126,00 zł	
347	368	skrzynka drewniana pełny bok	szt.	46		6,00 zł	276,00 zł	3,00 zł	138,00 zł	
348	369	skrzynka drewniana pełny bok	szt.	107		6,00 zł	642,00 zł	3,00 zł	321,00 zł	
349	370	skrzynka drewniana pełny bok	szt.	110		6,00 zł	660,00 zł	3,00 zł	330,00 zł	
350	371	skrzynka drewniana	szt.	64		6,00 zł	384,00 zł	3,00 zł	192,00 zł	
351	372	papier do wypełnienia skrzynek (fiolet)	szt.	1,5		20,00 zł	30,00 zł	10,00 zł	15,00 zł	
352	373	skrzynka drewniana	szt.	222		6,00 zł	1 332,00 zł	3,00 zł	666,00 zł	
353	374	skrzynia duża (paletowa)	szt.	12		60,00 zł	720,00 zł	30,00 zł	360,00 zł	
354	375	palety euro	szt.	14		8,00 zł	112,00 zł	4,00 zł	56,00 zł	
355	376	tekturowe podkładki na jabłka semex 113 A na 25 jabłek	szt.	5250		0,40 zł	2 100,00 zł	0,20 zł	1 050,00 zł	
356	377	tekturowe podkładki na jabłka semex 113 B na 20 jabłek	szt.	4978		0,35 zł	1 742,30 zł	0,18 zł	871,15 zł	
		Razem					613 874,30 zł		396 937,15 zł	

Warszawa dn. 15-03-2021r.

sporządził: mgr inż. Krzysztof Jankowski





Fot. 1 do 7. Lokalizacja szacowanych maszyn i urządzeń na hali



Fot. 8. Wózek elektryczny Linde, typ E-14-01, rok 2013, nr H2X386009679



Fot. 9. Wózek paletniak (typu "piesek") Linde + ładowarka



Fot. 10. Regaly wysokiego składowania



Fot. 11. Opakowania



Fot. 12. Opakowania

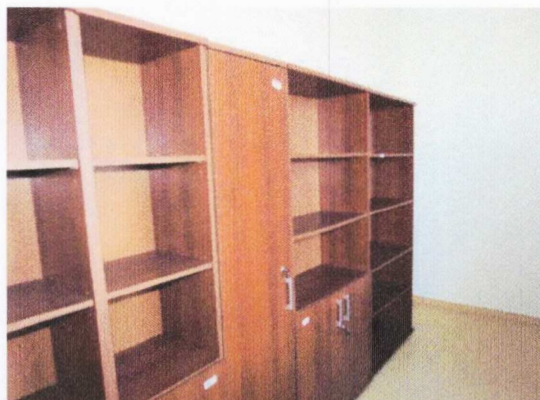

Fot. 13 do 14. Przykładowe meble



Oświadczenie

Ja niżej podpisany, Karol Giza oświadczam, że podczas mojej obecności na obiekcie Fruit Logistics w Ostrowcu w lipcu 2020r. zaobserwowałem brak komputera sterującego sortownicą do owoców firmy SORTER. Fakt ten zgłosiłem do prokuratury w Grójcu.(zawiadomienie w załączniku). Z braku możliwości nie jestem w stanie określić co uczyniła prokuratura w tej sprawie. Nie jestem w stanie określić czy reszta maszyn i urządzeń znajdujących się w obiekcie spółki Fruit Logistics jest sprawna i kompletna

Giza Karol

WPLYNEŁO

dn. 15.09.2021
L.dz. 194

Warszawa, dnia 22 września 2020 r.

Do:

Prokuratura Rejonowa w Grójcu
Prokurator Wioleta Jarosińska
ul. Sportowa 14
05-600 Grójec

Od:

Karol Giza

sygn. akt: PR 2 Ds 1291.2019

PISMO POKRZYWDZONEGO

Niniejszym działając jako pokrzywdzony, wobec analizy czynności podjętych podczas przeszukania hali należącej do spółki GAD Investment sąsiadującej z nieruchomością należącą do spółki Fruit Logistics, a także zastanego tam stanu, informuję, że do maszyny sortującej winien być przynależny komputer, którego nie było na miejscu przeszukania. Komputer powinien być znajdować się w specjalnej szafce zamykanej na klucz. Nie mniej jednak w trakcie przeszukania komputera nie odnaleziono. Wobec powyższego zgłaszam kradzież tego komputera, który jest integralną częścią maszyny sortującej i wskazuje, że bez komputera maszyna jest wadliwa i nie może funkcjonować prawidłowo.

Jednocześnie wnoszę o przesłuchanie na ww. okoliczność Pana Grzegorza Urbaniaka i Pana Pawła Paradowskiego, bowiem wydaje się, że tylko oni mogli mieć dostęp do maszyny sortującej i komputera.

Wnoszę również o rozszerzenie postanowienia o przeszukaniu nieruchomości należących do Pana Pawła Paradowskiego i Pana Piotra Paradowskiego, o zweryfikowanie czy na ww. nieruchomościach nie znajduje się ww. komputer.

Powyższe wydaje się konieczne ze względu na dobro postępowania.

Wioleta Jarosińska
K. N. Wobłan
Olga
M. Olsz.